



Regione Calabria



COMUNE DI SAN DONATO DI NINEA

### PROGETTO DEFINITIVO - ESECUTIVO

LAVORI DI:  
ADEGUAMENTO SISMICO EDIFICI SCOLASTICI "L. CASELLA"  
IN LOC. CUTURA - DEMOLIZIONE E RICOSTRUZIONE CORPO A

COMMITTENTE : COMUNE DI SAN DONATO DI NINEA

TAVOLA : PROGETTO ARCHITETTONICO  
PROSPETTI stato futuro

Scala 1:50

PROGETTISTA e D.L.



R.U.P.

Geom. Mario De Marco

TAVOLA

**EG 3.3**

DATA: Novembre 2018

## PROSPETTI

Scala 1:50

### PROSPETTO A

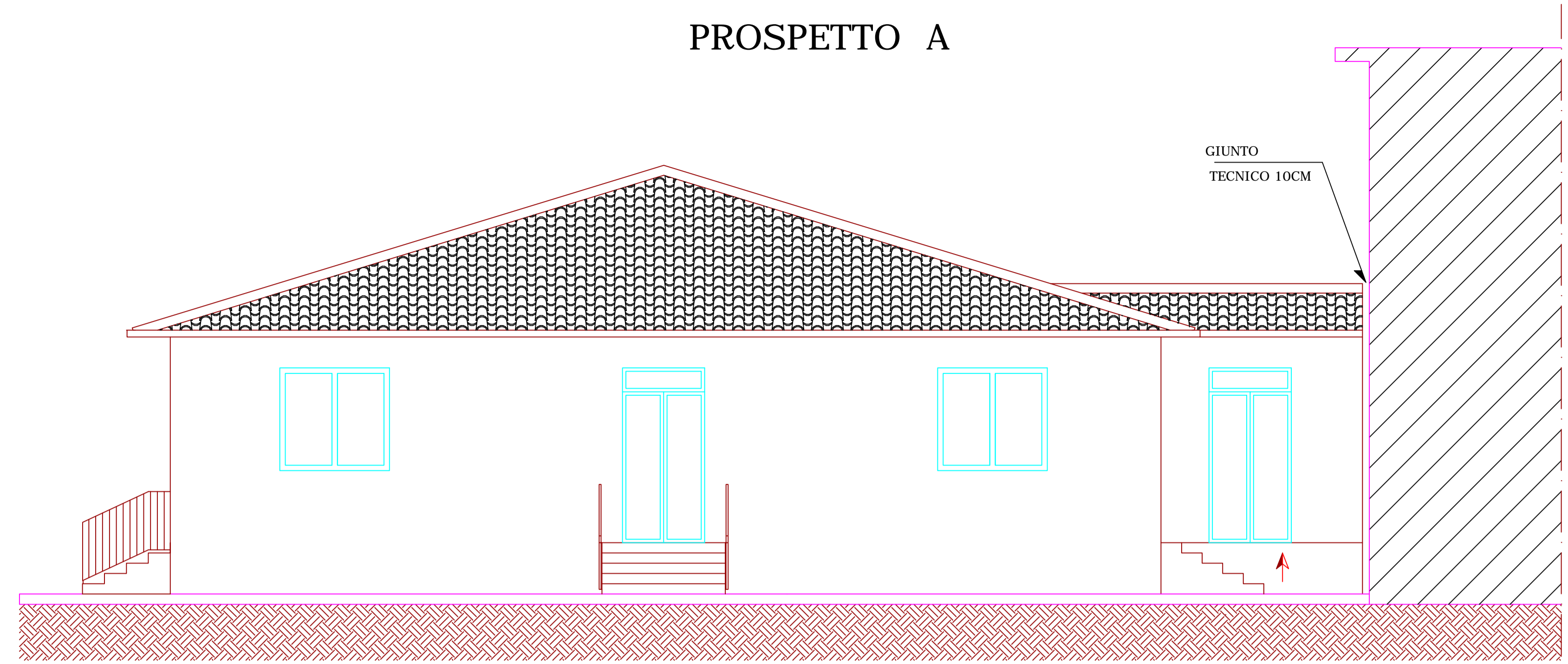

GIUNTO  
TECNICO 10CM

### PROSPETTO B

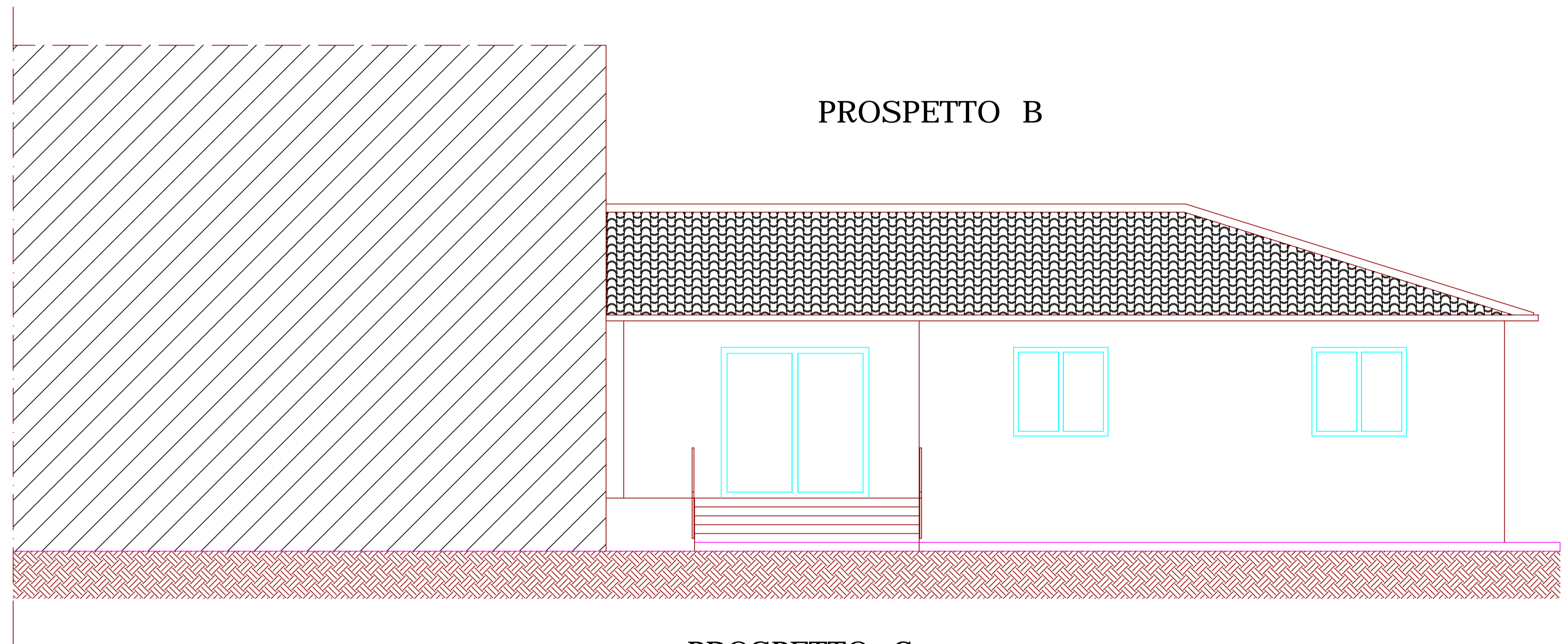

### PROSPETTO C

