

Regione Calabria



COMUNE DI SAN DONATO DI NINEA

PROGETTO DEFINITIVO - ESECUTIVO

LAVORI DI:
ADEGUAMENTO SISMICO EDIFICI SCOLASTICI "L. CASELLA"
IN LOC. CUTURA - DEMOLIZIONE E RICOSTRUZIONE CORPO A

COMMITTENTE : COMUNE DI SAN DONATO DI NINEA

TAVOLA : PROGETTO ARCHITETTONICO
SEZIONI stato futuro

Scala 1:50

PROGETTISTA e D.L.



R.U.P.

Geom. Mario De Marco

TAVOLA

EG 3.4

DATA: Novembre 2018

SEZIONI

Scala 1:50

Sezione A-A

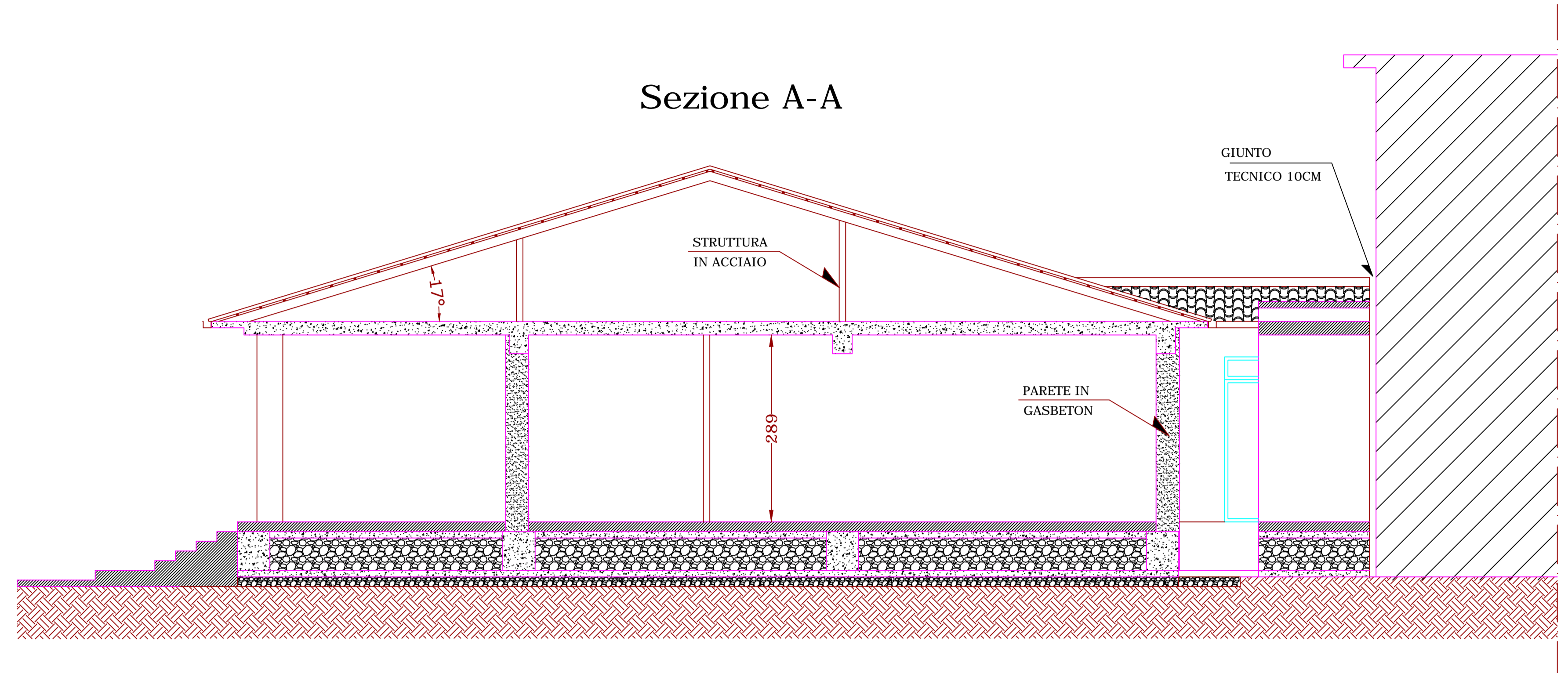

Sezione B-B

