

Regione Calabria



COMUNE DI SAN DONATO DI NINEA

PROGETTO DEFINITIVO - ESECUTIVO

LAVORI DI:
ADEGUAMENTO SISMICO EDIFICI SCOLASTICI "L. CASELLA" IN LOC.
CUTURA - DEMOLIZIONE E RICOSTRUZIONE CORPO A

COMMITTENTE : COMUNE DI SAN DONATO DI NINEA

TAVOLA : RILIEVO ARCHITETTONICO
PIANTE STATO ATTUALE

Scala 1.100

PROGETTISTA e D.L.

IL R.U.P.

TAVOLA



Geom. Mario De Marco

EG 2.1

DATA: Novembre 2018

PIANTE - STATO ATTUALE

Scala 1:100

PIANO PRIMO

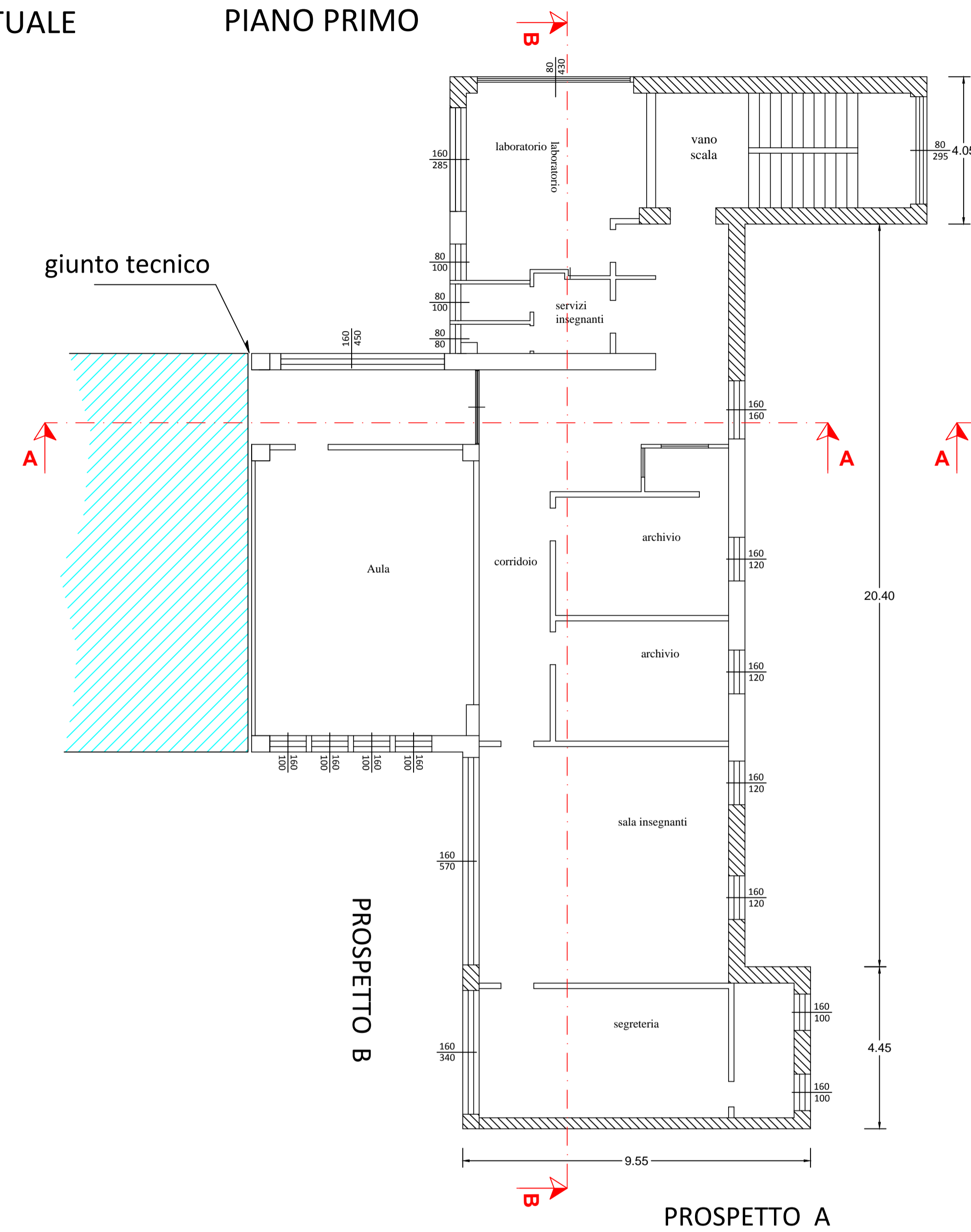

PIANO TERRA

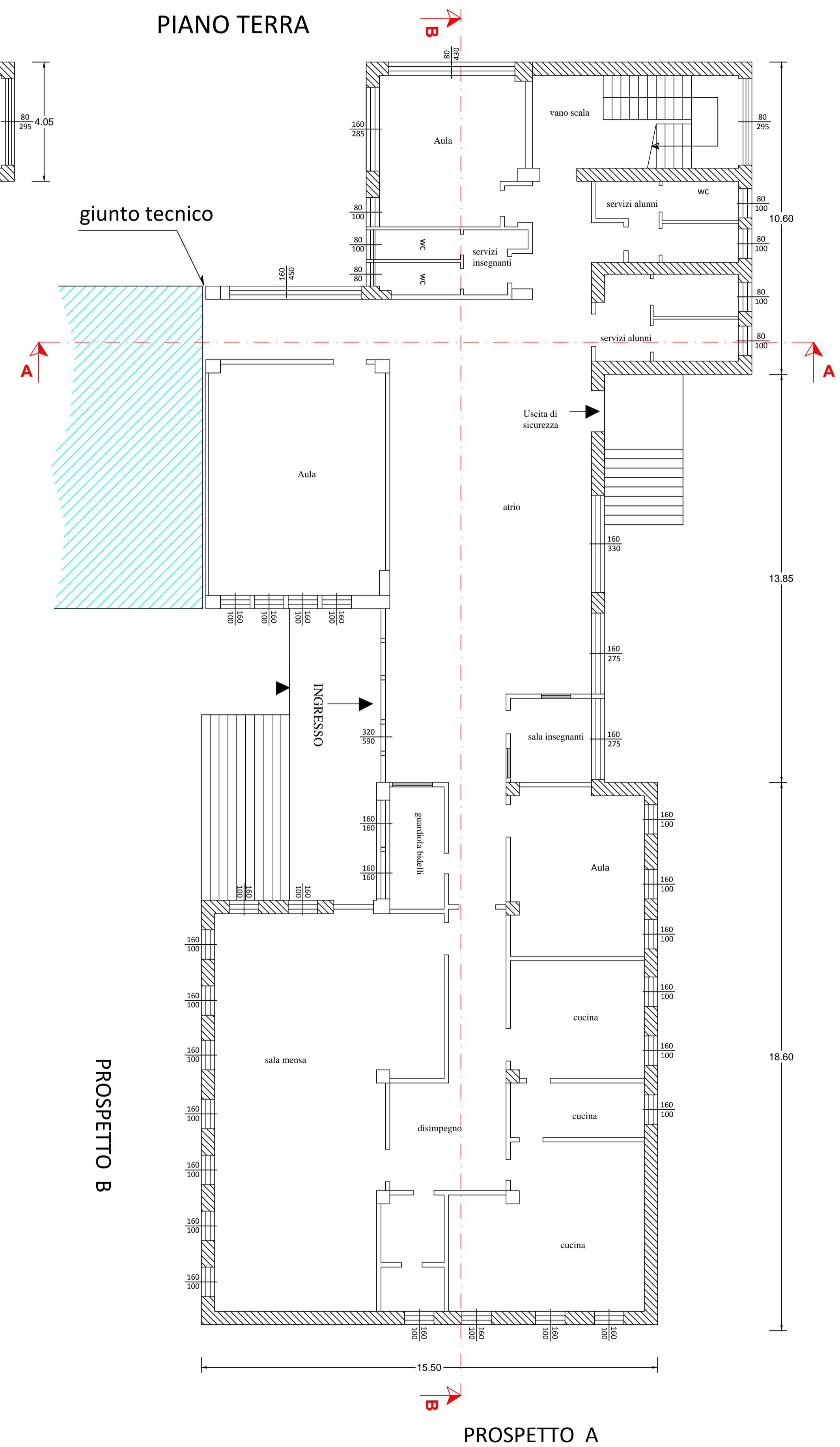

COPERTURA

